



## Uputstvo za podešavanje za pristup eduroam servisu za Mac OS X Snow Leopard

Ovo uputstvo se odnosi na sve Mac računare sa *Mac OS X Snow Leopard* operativnim sistemom. Podešavanja na različitim verzijama ovog operativnog sistema se mogu neznatno razlikovati.

Potrebno je da preuzimate **TERENA SSL CA** digitalni sertifikat koji se nalazi na <http://crt.tcs.terena.org/TERENASSLCA.crt>. Kada ga preuzmete označite ga duplim klikom i automatski će se pokrenuti *Keychain Access* program koji će Vas pitati da li želite da se instalira sertifikat. Kliknite dugme **OK**.

Nakon uspešne instalacije sertifikata prelazi se na mrežna podešavanja. Kliknuti na ikonicu  u gornjem desnom uglu *taskbar*-a i izabrati opciju **Open Network Preferences** iz padajućeg menija, kao što je prikazano na slici ispod.

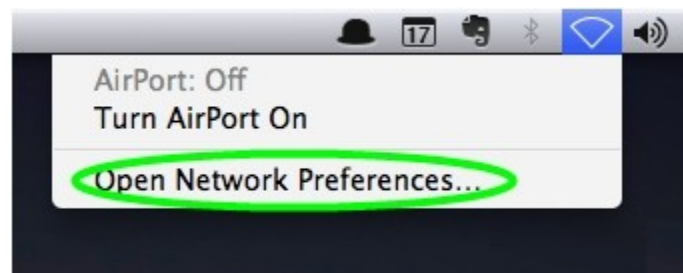

Nakon toga će se otvoriti prozor **Network** u okviru kog je potrebno iz menija sa leve strane izabrati opciju **AirPort** i kliknuti dugme **Advanced...**

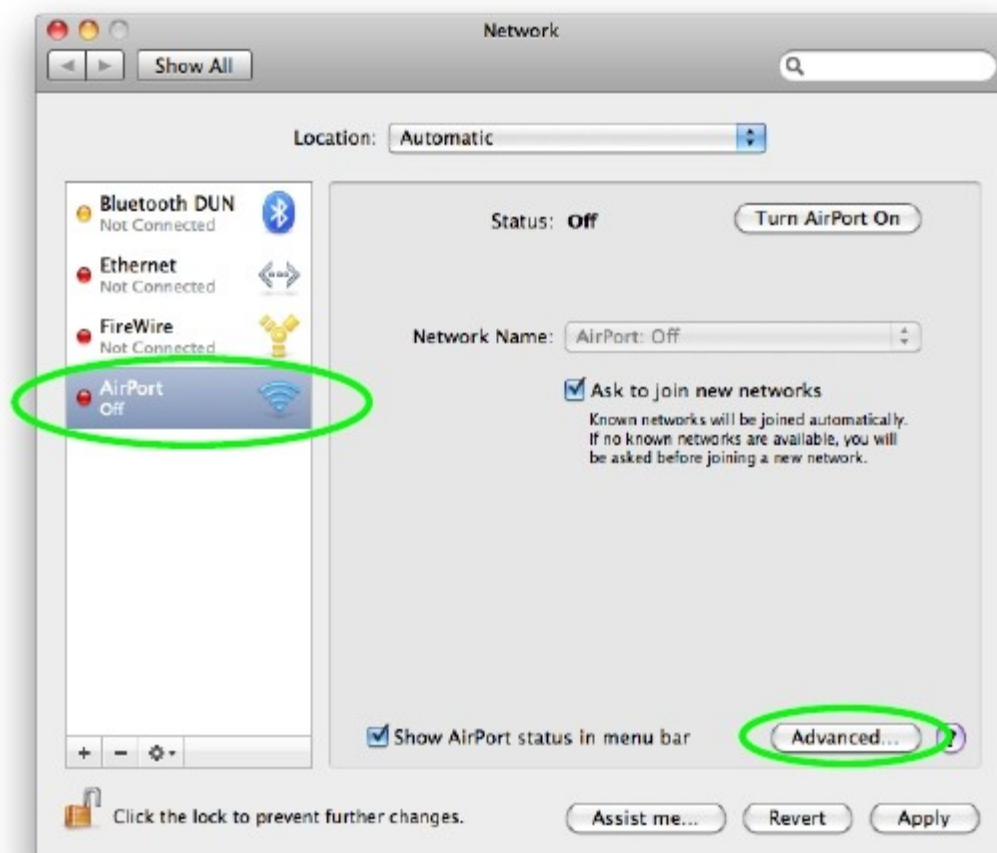

U prozoru koji će se pojaviti izabrati karticu **802.1x**. Napraviti novi korisnički profil. Kliknuti na **+** i iz padajućeg menija odabrati **Add User Profile**. U levom delu prozora, ispod **User Profiles** upišite ime profila (u našem primeru je to **eduroam**).

U profilu koji ste upravo napravili, potrebno je da unesete sledeće podatke (kao na slici ispod):

1. U polje **User Name** upisati korisničko ime u formi **korisničko\_ime@sf.bg.ac.rs** (npr: [pera@sf.bg.ac.rs](mailto:pera@sf.bg.ac.rs)), gde je **korisničko\_ime** Vaše korisničko ime za eduroam servis.

2. U polje **Password** unesite vašu lozinku.

**Važna napomena:** Korisnički podaci (korisničko ime i lozinka) koji se ovde koriste ne moraju biti isto što i Vaš e-mail nalog! Za informacije o nalogu koji koristite za eduroam, obratite se Računarskom centru Saobraćajnog fakulteta.

3. U polje **Wireless Network** upisati "eduroam" (bitno je da sva slova budu mala!).

4. Pod delom **Authentication** izabrati **TTLS** i kliknuti **Configure...** .

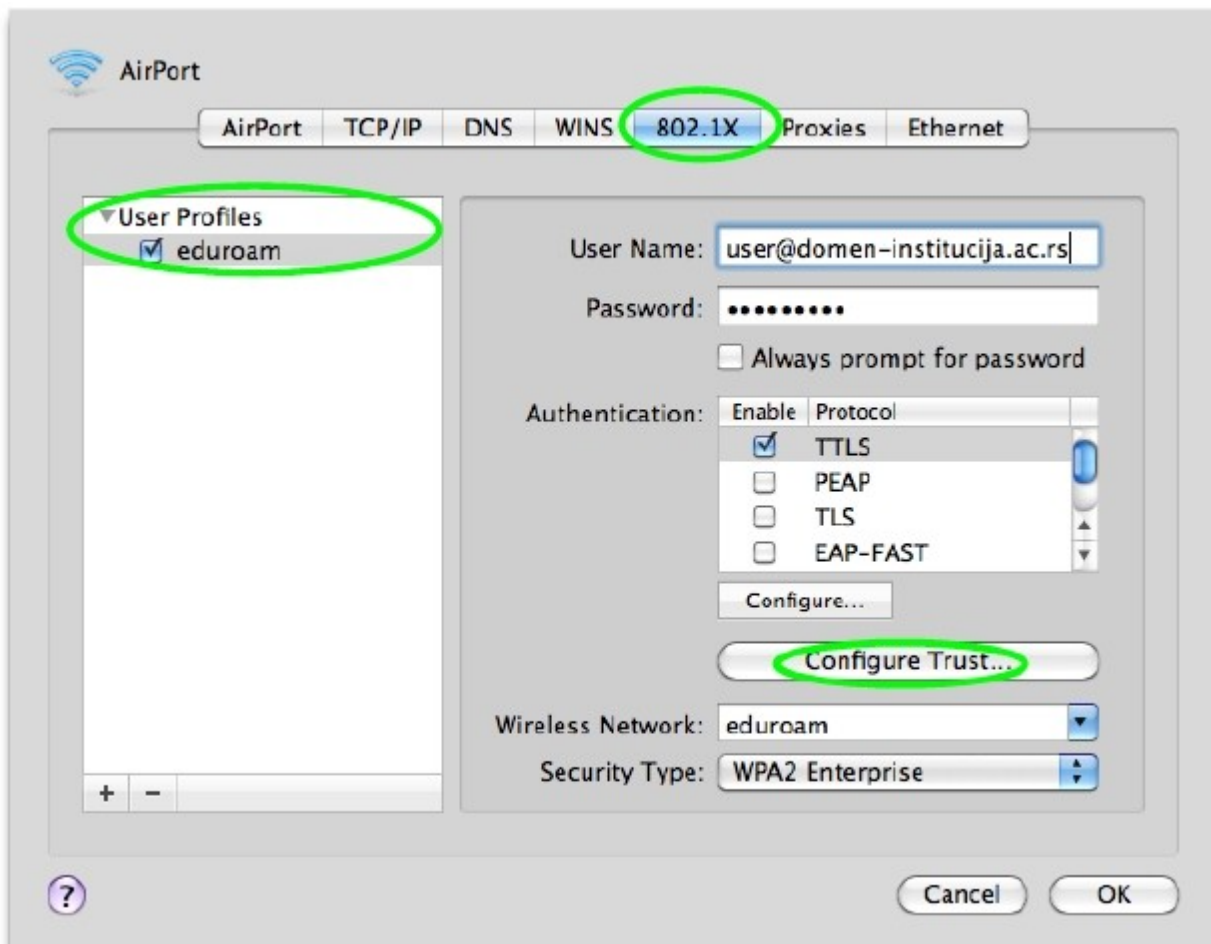

Pojaviće se prozor kao na slici ispod. U polju **TTLS Inner Authentication** izabrati **PAP**, a pod **Outer Identity** upisati [anonymous@sf.bg.ac.rs](mailto:anonymous@sf.bg.ac.rs).  
 Kliknuti dugme **OK**.

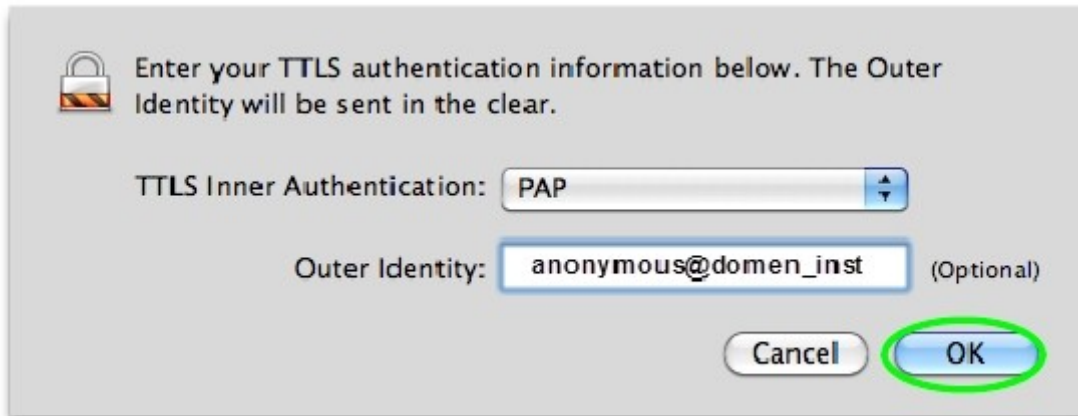

Enter your TTLS authentication information below. The Outer Identity will be sent in the clear.

TTLS Inner Authentication: PAP

Outer Identity: anonymous@domen\_inst (Optional)

Cancel OK

U okviru **AirPort** prozora izabrati karticu **802.1X** i kliknuti na dugme **Configure Trust...**

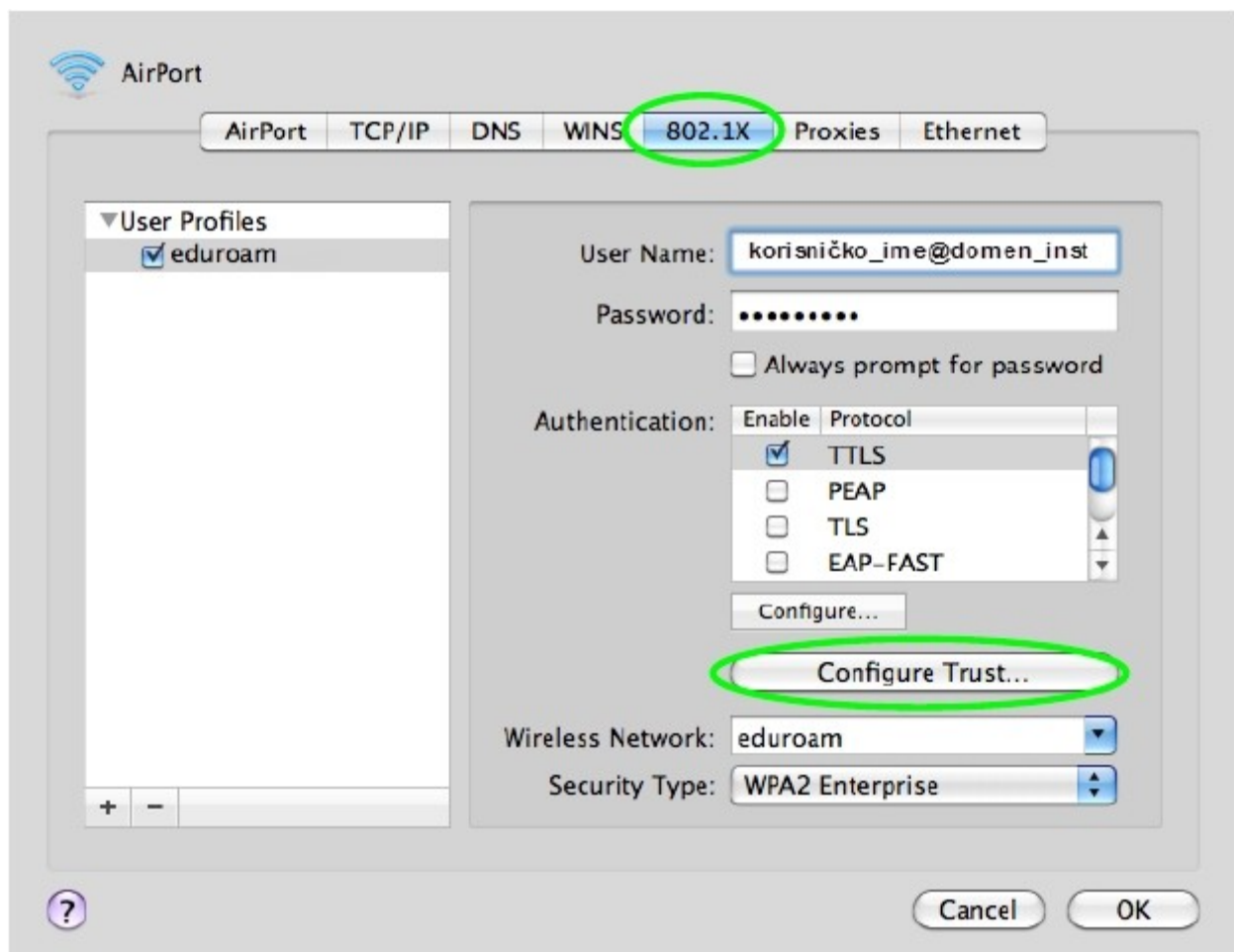

AirPort

AirPort TCP/IP DNS WINS **802.1X** Proxies Ethernet

▼ User Profiles  
 eduroam

User Name: korisničko\_ime@domen\_inst  
 Password: .....  
 Always prompt for password

Enable	Protocol
<input checked="" type="checkbox"/>	TTLS
<input type="checkbox"/>	PEAP
<input type="checkbox"/>	TLS
<input type="checkbox"/>	EAP-FAST

Configure...  
**Configure Trust...**

Wireless Network: eduroam  
 Security Type: WPA2 Enterprise

Cancel OK

Pojaviće se novi prozor kao na slici ispod. Kliknuti na dugme  i izabrati **Select certificate from the keychain** iz padajućeg menija.



Iz liste odabrati **TERENA SSL CA** sertifikat koji ste prethodno preuzeli i kliknuti dugme **OK**.

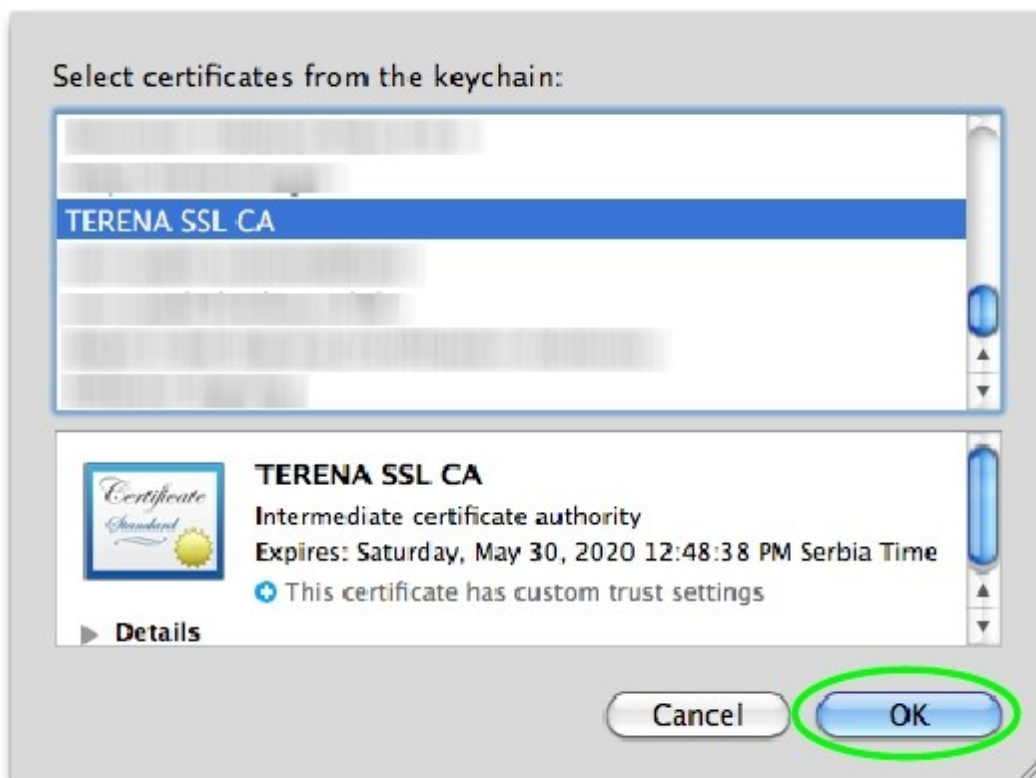

Zatim, odabrati **AirPort** karticu i kliknuti na dugme .

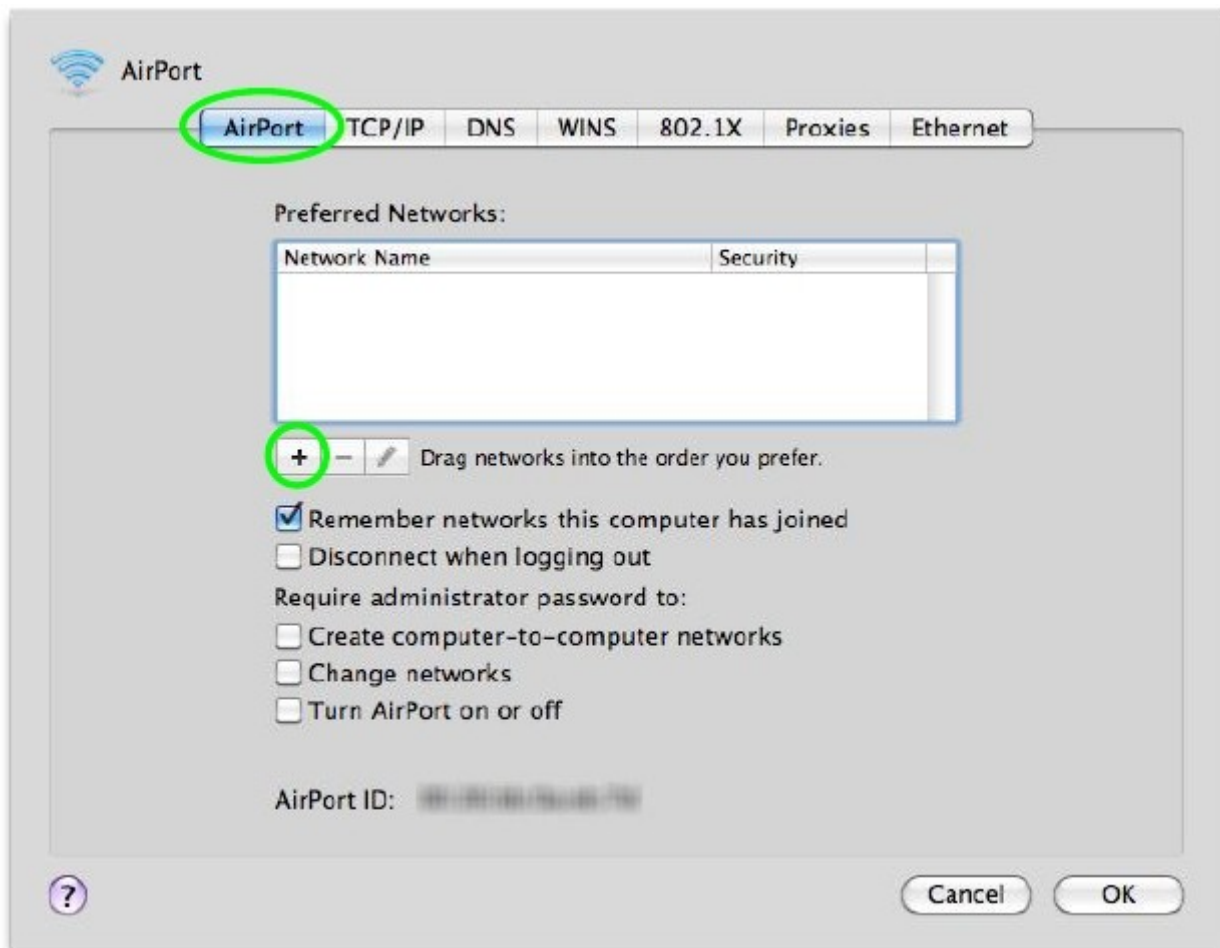

Polja novog prozora treba popuniti kao na slici ispod, potrebno još jednom Vaše uneti korisničko ime i lozinku, a zatim kliknuti dugme **Add**.

**Važna napomena:** Korisnički podaci (korisničko ime i lozinka) koji se ovde koriste ne moraju biti isto što i Vaš e-mail nalog! Za informacije o nalogu koji koristite za eduroam, obratite se Računarskom centru Saobraćajnog fakulteta.

**Napomena:** u polju **802.1X** potrebno je izabrati korisnički profil koji ste prethodno napravili, u našem primeru to je **eduroam**.



**Enter the name of the network.**

Enter the name of the network you want to add, and then enter the password if necessary. You can also click Show Networks to see a list of available networks.

Network Name: eduroam

Security: WPA2 Enterprise

User Name: korisničko\_ime@domen\_inst

Password: ●●●●●●

802.1X: eduroam

Show Networks Cancel **Add**

Ovim je proces podešavanja eduroam profila završen.

Da bi se povezali na eduroam mrežu, potrebno je bežični adapter na Vašem laptopu bude uključen - u prozoru **Network**, **AirPort** treba da ima indikaciju **On**. Ukoliko nije uključen to možete uraditi klikom na dugme **TurnAirPortOn**.

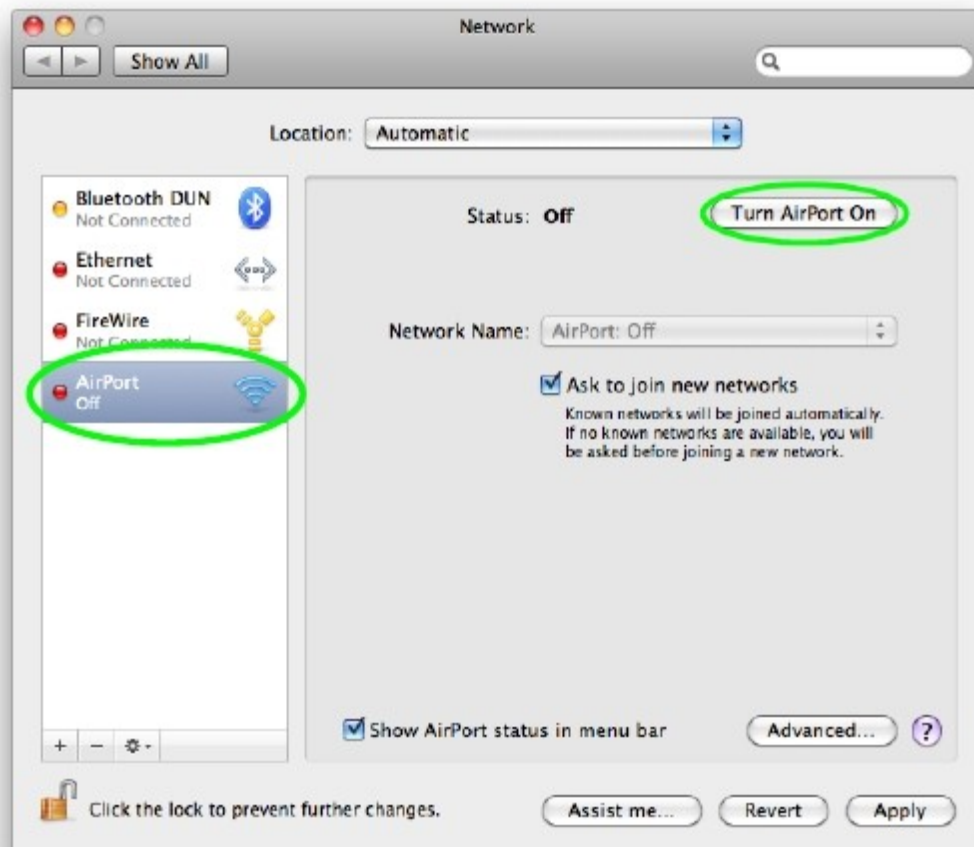

I na kraju, na desktop-u kliknuti na ikonicu  u gornjem desnom uglu taskbar-a, odabrati eduroam, nakon čega bi trebalo da se povežete na eduroam mrežu!

